70252 70253 LA BREDE Bulletin Mai 2014 V7_Mise en page 1 02/05/14 10:20 Page 1

La Brède ■ Montesquieu

Vous me parleriez de toute l'Europe, moi je vous parlerais de mon village de La Brède.

Ville de La Brède

Actualités de Mai 2014

Édito

Le nouveau conseil municipal est en place et a d'ores et déjà commencé à travailler pour vous. Les commissions d'élus ont débuté leurs travaux pour lancer au plus tôt les actions et programmes de cette année et celles à venir. Le budget communal a aussi été adopté le 18 avril dernier pour permettre la mise en œuvre des travaux d'aménagement prévus (aménagement du quartier Roman – Picaut, Armingas…) ou des nouveaux services (réforme des rythmes scolaires en particulier).

L'équipe municipale est donc prête à relever les défis d'un nouveau mandat de six ans qui sera marqué par des contraintes budgétaires fortes : nécessité de concilier la maîtrise des dépenses avec une stagnation des recettes due à la baisse annoncée des dotations de l'Etat, volonté de ne pas augmenter les impôts, fournir des services de qualité à moyens humains et financiers constants ou en diminution, s'adapter aux nouvelles charges imposées par l'Etat (charges sociales, rythmes scolaires, mises aux normes…), poursuivre les investissements nécessaires à l'amélioration de votre cadre de vie…

Vous trouverez des informations détaillées sur ces sujets dans les pages de ce bulletin, de même que sur les élections européennes qui auront lieu ce mois-ci, rendez vous démocratique important à l'heure où la France cherche sa nouvelle place au sein de l'Union européenne et de la communauté internationale. Je vous invite donc à vous mobiliser pour ce vote, comme vous l'avez fait pour les élections municipales.

Bâtonnier Michel Dufranc
Maire de La Brède

Maïade des élus

Dimanche 18 mai, tous les brédois sont invités à célébrer la "Maiade", cette fête traditionnelle du sud-ouest qui honore les nouveaux élus. Le maire et ses conseillers municipaux planteront le « mai » , un pin décoré de couronnes de fleurs.

Un buffet champêtre sera offert à la population par l'ensemble des conseillers municipaux.

Rendez-vous à 12h au Parc de l'Espérance.

Elections européennes

Dimanche 25 mai : Elections européennes
Les prochaines élections européennes auront lieu le 25 mai 2014 en France, à l'exception de certains départements et collectivités d'outre-mer. 500 millions d'Européens sont appelés à choisir les 751 représentants qui siégeront au Parlement européen pour les cinq prochaines années.
Les Français éliront 74 députés répartis entre 8 régions électorales : Est (9), Ile-de-France (15), Massif central-Centre (5), Nord-Ouest (10), Ouest (9), Outre-mer (3), Sud-Est (13) et Sud-Ouest (10).

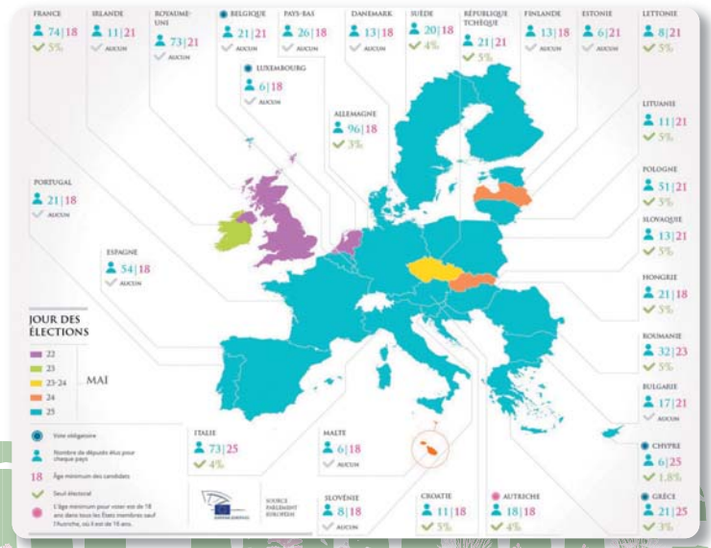

À noter : Dorénavant le Président de la Commission européenne ne sera plus désigné par les États membres mais élu par le Parlement européen.

Bureaux de vote ouverts de 8h à 19h, Salle des fêtes Montesquieu

bulletin municipal

Un budget approuvé pour 2014

Les chiffres de l'année 2013 :

- **en fonctionnement :** un excédent de 409 000 € environ. Il convient d'ajouter à ce résultat le report de l'excédent des années antérieures, soit 1 217 405 €, ce qui aboutit à **un résultat de clôture global de 1 626 500 € environ.**

- **en investissement :** un déficit de 400 850 €. À ce résultat s'ajoute le report de l'excédent de l'année antérieure, soit 108 081 €, ce qui aboutit à un résultat de clôture global de - 292 770 € approximativement, déficit à reporter.

Budget primitif pour 2014 :

Le budget 2014 est un budget contraint par la hausse programmée des dépenses de fonctionnement (dues en partie à la réforme des rythmes scolaires) et la stagnation des recettes de fonctionnement (baisse des dotations de l'Etat). Il devra toutefois permettre la réalisation d'un programme d'investissements qui constitue en grande partie la continuité des actions engagées en 2013.

Les dépenses tiennent compte de la hausse de la TVA (passée de 19,6% à 20 %), des augmentations du coût de l'énergie, des fournitures et des prestations de service, de même que des conséquences de la réforme des rythmes scolaires (cantine le mercredi à compter de la rentrée de septembre 2014, activités périscolaires supplémentaires...), mais aussi de celles des inondations de 2013 et début 2014 (honoraires d'expertise et d'études).

Les charges de personnel constituent toujours la moitié du budget communal de fonctionnement et tiennent compte des conséquences de la réforme des rythmes scolaires, (rémunération de vacataires et d'associations locales et redéploiement ou extension du temps de travail des animateurs, des ATSEM ou du personnel d'entretien des écoles.

Pour ce qui concerne les recettes, **le Conseil Municipal a décidé de maintenir les taux des impôts locaux au même niveau pour la 10e année consécutive.**

Dans ce contexte, le volume total des recettes réelles attendues pourrait être légèrement inférieur à celui atteint effectivement à la fin de 2013 (- 3% environ).

Les investissements de l'exercice 2014 resteront importants avec comme projet principal **l'aménagement du quartier Roman – Picaut** (achèvement des enfouissements de réseaux, éclairage public et travaux d'aménagement et de sécurisation des avenues du Reys et de la Sauque) et divers programmes de voirie (Chemins d'Armingas et de la Girotte...).

Une enveloppe budgétaire est également prévue pour engager une **procédure de modification et de révision du Plan Local d'Urbanisme** (PLU).

Divers autres investissements seront aussi engagés, par exemple la modernisation du système informatique de la Commune, l'achat de mobilier scolaire et périscolaire, divers renforcements de postes électriques et modernisations d'éclairage public, la poursuite de la mise à niveau des équipements sportifs...

Investissement prévisionnel - 2014

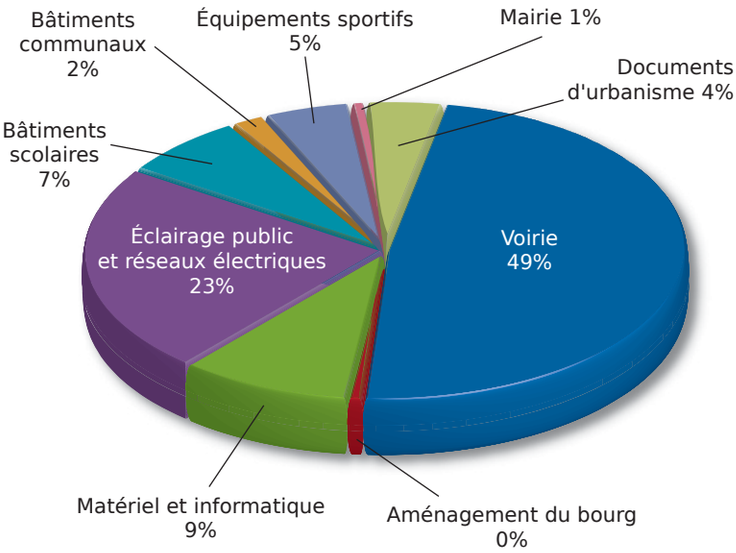

Même si la volonté de faire des économies présidera à l'exécution du budget, les marges de manœuvre se restreignent d'année en année et impliquent une gestion encore plus rigoureuse des finances communales. La pression fiscale ne doit pas être accrue au niveau local alors qu'elle l'a été fortement ces dernières années au plan national, **d'où l'intention de ne pas recourir à la hausse des taux d'imposition pour la 10e année consécutive.**

L'enjeu des années à venir est donc de pouvoir poursuivre une politique de haut niveau de services à la population et d'investissements pour l'aménagement de la commune, tout en préservant le pouvoir d'achat des administrés.

Conseil Municipal

Les membres des différentes commissions et les délégués aux organismes extérieurs ont été désignés lors du conseil municipal du 11 avril 2014.

Six commissions pour ce nouveau mandat.

FINANCES, ADMINISTRATION GÉNÉRALE

Président : **Michel DUFRANC**
Membres : **Véronique SOUBELET,** Michael COULARDEAU, Sylvie DUFRANC, Jean-Pierre VIGNERON, Philippe ESTRADE, Alexandre LAFFARGUE, Catherine DUPART, Carole JAULT, Marie-Claude RICHER, Corinne MARTINEZ

AFFAIRES SCOLAIRES – ENFANCE / JEUNESSE

Président : **Michel DUFRANC**
Membres : **Sylvie DUFRANC,** Nathalie GIPOULOU, Marguerite BRULÉ , Jérôme LAPORTE, Anne-Marie LAFFONT, François FREY, Catherine DUPART, Corinne MARTINEZ, Hélène BRANEYRE

URBANISME – AMÉNAGEMENT – ENVIRONNEMENT

Président : **Michel DUFRANC**
Membres : **Catherine DUPART,** Eugénie BARRON, Nicolas BORONAT, Marguerite BRULÉ, Alexandre de MONTESQUIEU, Anne-Marie LAFFONT, Jean-Pierre VIGNERON, André BOIRIE, Bernard CAMI-DEBAT

CULTURE

Président : **Michel DUFRANC**
Membres : **Sylvie DUFRANC,** Philippe ESTRADE, Marguerite BRULÉ, Alexandre de MONTESQUIEU, Eugénie BARRON, Carol BRENIER, Carole JAULT, Corinne MARTINEZ, Hélène BRANEYRE

SPORT

Président : **Michel DUFRANC**
Membres : **Philippe ESTRADE,** François FREY, Sébastien LAIZET, Aurélie GOUY, Jérôme LAPORTE, Catherine DUPART, Jean-Pierre VIGNERON, Bernard CAMI-DEBAT, Marie-Claude RICHER

VIE LOCALE – ASSOCIATIONS - ANIMATIONS

Président : **Michel DUFRANC**
Membres : **Carole JAULT,** Mélanie MATHIEU, Aurélie GOUY, Carol BRENIER, Sébastien DUBARD Sébastien LAIZET, Sylvie DUFRANC, Marie-Claude RICHER, André BOIRIE

Une nouveauté :
Le Maire a désigné des conseillers municipaux délégués chargés de suivre une thématique particulière : Marguerite BRULÉ : enfance/jeunesse • Anne Marie LAFFONT : démocratie participative • Sébastien DUBARD : sécurité • Nathalie GIPOULOU : écoles François FREY : sport (auprès de Philippe Estrade) • Michael COULARDEAU : finances (auprès de Véronique SOUBELET) • Eugénie BARRON : urbanisme/PLU (auprès de Catherine DUPART)

Désignation des élus dans les organismes extérieurs et les structures internes

Communauté de communes de Montesquieu (CCM)

Délégués : Michel DUFRANC • Sylvie DUFRANC • Alexandre de MONTESQUIEU • Corinne MARTINEZ

Syndicat Intercommunal d'Adduction d'Eau Potable et d'Assainissement de La Brède (SIAEPA)

Délégués : Michel DUFRANC • Jean-Pierre VIGNERON

Syndicat Départemental d'Énergie Électrique de la Gironde (SDEEG)

Délégués : Jean-Pierre VIGNERON • Catherine DUPART

Commission d'appel d'offres

Président : Michel DUFRANC
Délégués : Véronique SOUBELET • Jean-Pierre VIGNERON • Catherine DUPART • Nicolas BORONAT • Corinne MARTINEZ

Centre Communal d'Action Sociale (CCAS)

Président : Michel DUFRANC • Vice président : Alexandre LAFFARGUE
Délégués : Carol BRENIER • Sébastien DUBARD • François FREY • Nathalie GIPOULOU • Anne Marie LAFFONT • Mélanie MATHIEU • Corinne MARTINEZ

CORRESPONDANT DEFENSE : Anne-Marie LAFFONT

Créée en 2001, la fonction de correspondant défense a vocation à développer le lien armée-nation et promouvoir l'esprit de défense. Son rôle est essentiel pour associer pleinement tous les citoyens aux questions de défense.

A vos agendas

Samedi 24 mai : Musique et Rugby

L'USB Rugby vous invite à cette 4e année édition au stade du Bourg : à partir de 9h, **tournoi d'équipes de rugby loisirs et de 12h à minuit des concerts :** 33 Brass Gang, Where is Waldo, Korus, Léomax, etc. La Banda du rugby "les beuchigues" sera aussi présente et elle recrute ! C'est gratuit, ouvert à tous, il faut être un (ou une) musicien "dégrossi", une répétition par mois.
Contact Monsieur Fornès Yannick au 06 19 53 93 21, ou rugbylabrede@gmail.com.

Mardi 27 mai : Concert de chants lyriques

20h - salle des fêtes Montesquieu. Tarifs : enfants 5 € / adultes 8 € (bénéfices reversés projet Guinée Equatoriale)

Jeudi 29 mai : Basket : tournoi des jeunes

L'USB Basket organise son 34ème tournoi des jeunes de l'ascension au gymnase du bourg à partir de 9h. (catégories de 6 à 10 ans)

31 mai et 1er juin : Tournoi de Basket

L'USB Basket organise un tournoi régional benjamins-minimes-cadettes au gymnase du bourg à partir de 9h.

Samedi 7 juin Finales d'Aquitaine de Football

De 14h à 21h, au Stade André Mabille, La Brède Football club organise les finales de Coupes d'Aquitaine concernant les catégories suivantes : Seniors Masculin, Seniors Féminin et Foot Entreprise.

8 et 9 Juin 2014 Bredy Foot Challenge

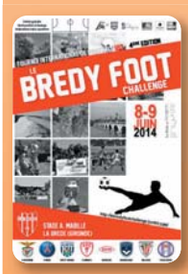

4e édition du tournoi international réservé à la catégorie U13 au stade André Mabille de La Brède.
28 équipes venues d'Angleterre, du Portugal, de Norvège, d'Espagne ou des meilleurs clubs formateurs de France tenteront de remporter le trophée "Esprit des Lois".
Plus d'info : lebredyfootchallenge.tumblr.com/

Jeudi 5 juin : Soirée flamenco

20h30 - Salle des fêtes Montesquieu

Dans le cadre de sa programmation culturelle, la municipalité propose une soirée flamenco avec le groupe bordelais "Los Chanquetes". Musiciens, chanteurs et danseuses vous inviteront au voyage : concert, initiation au flamenco, dégustation de tapas sur place.
Entrée : 12€ Adultes / Gratuit pour les moins de 12 ans.

Mai 2014

Brèves

Monsieur le Maire a le regret de vous informer du décès de Sandra Haiçaguerre, agent technique au service entretien des bâtiments communaux depuis 1997.

Restaurants du cœur

Dans le cadre de la campagne d'été (qui a lieu du 1er avril au 18 novembre 2014), l'antenne locale des Restaurants du Cœur, située à Cadaujac au 530 rue des marguerites, reçoit tous les mardis de 11h à 12h30.
Les inscriptions se font sur dossier impérativement.
Renseignements au 07 79 98 70 21.

Déclaration des revenus

La date limite de dépôt de la déclaration papier est fixée au **mardi 20 mai à minuit.**
Comme les années précédentes, tous les contribuables qui choisissent de déclarer leurs revenus sur www.impots.gouv.fr bénéficient d'un délai supplémen taire : **mardi 3 juin 2014** pour les habitants de la Gironde.

Nuisances sonores

Par arrêté préfectoral, les travaux de bricolage ou de jardinage réalisés par des particuliers à l'aide d'outils ou d'appareils susceptibles de causer une gêne pour le voisinage en raison de leur intensité sonore, tels que tondeuses, perceuses, raboteuses ou scies mécaniques ne peuvent être exécutées que :

- les jours ouvrables de 8h30 à 12h30 et de 14h30 à 19h30
- les samedis de 9h à 12h et de 15h à 19h
- les dimanches et jours fériés de 10h à 12h

Animaux errants

Afin d'assurer la salubrité et l'hygiène des espaces publics, il est interdit de laisser divaguer les animaux domestiques dans les rues, sur les places, dans les parcs et jardins, et notamment, dans l'enceinte des stades. **Les animaux errants sont pris en charge par le service fourrière de la SACPA.**

Prix Montesquieu 2014

Vendredi 11 avril, **Eric MARCHAL a été élu lauréat 2014 du Prix Montesquieu** pour son roman historique « **La part de l'aube** ».

Réunis pour cette occasion dans les nouveaux salons du restaurant Le Gabriel à Bordeaux, les membres du Jury ont été séduits par l'intrigue qui plonge le lecteur dans les arcanes de la justice, de la presse et du théâtre, et nous fait côtoyer Voltaire, Mesmer, Parmentier et Marie-Antoinette.

Le prix sera officiellement remis au lauréat au Château de La Brède lors de la Manifestation « Montesquieu et Nous » en septembre 2014.

Economisons l'eau

Samedi 5 avril, à l'occasion de la semaine du développement durable, le Conseil Municipal des Jeunes (CMJ) a mis en place une animation sur la thématique de l'eau avec le soutien de Catherine Dupart, adjointe au maire en charge de l'urbanisme et de l'environnement. Comment économiser l'eau et consommer autrement ?

Avec le Syndicat mixte d'études et de gestion de la ressource en eau du département de la Gironde (SMEGREG) et l'association Ceseau, les jeunes du CMJ ont proposé divers ateliers ludiques autour de l'eau et présenté aux participants le matériel hydro-économe.

Dans le cadre du projet MAC Eau (Maîtrise des consommations d'eau) des **kits hydro-économes vont être distribués aux abonnés volontaires pour leur permettre de réduire leur consommation et évaluer l'impact de ces matériels.** Vous pouvez retirer gratuitement ce Kit à l'Espace Jeunes (sous réserve de présentation d'une facture d'eau).

Tribunes Libres

Conformément au Code Général des Collectivités Territoriales et au règlement intérieur voté par le Conseil Municipal, un espace de libre expression est réservé aux différents groupes politiques, dans les communes de plus de 3 500 habitants.

La Brède Ensemble

Au lendemain de la réunion de présentation du 28 avril, et malgré le décret d'assouplissement prévu par le gouvernement, la réforme des rythmes scolaires continue de susciter de nombreuses interrogations.

Initialement prévue pour alléger le temps scolaire des enfants, cette réforme n'a pas pleinement démontré son efficacité depuis son déploiement dans certaines communes à la rentrée 2013, et continue d'être contestée par les associations de parents d'élèves, comme par les syndicats d'enseignants.

Supporté par les communes, le coût de cette réforme sera pour La Brède de l'ordre de 100.000 € annuels, notamment du fait du besoin de personnel supplémentaire pour assurer les heures d'activités périscolaires, ainsi qu'aux intervenants extérieurs qui animeront les ateliers durant ces heures.

Aussi, la Commune de La Brède souhaite vous associer à la décision d'appliquer ou non les aménagements de la réforme voulus par le gouvernement (regroupement des activités périscolaires sur 1/2 journée). C'est pourquoi, nous mettons en place une plateforme informatique dédiée, via le site internet de la commune afin de recueillir votre avis et vos commentaires.

La Brède aux citoyens

Notre groupe poursuit ses actions de solidarité et organise la prochaine collecte au profit du Secours Populaire des Graves le Samedi 24 Mai 2014, de 9h à 13h chez Corinne Martinez au 62, avenue de l'Esprit des Lois (Route de Léognan). Vous pouvez amener vêtements, livres, vaisselle, linge de maison, petit électroménager, jouets, objets de décoration, etc. Ces dons regroupés au centre de Martillac, retrouvent leur utilité auprès de familles du canton, accueillies par les bénévoles de l'association.
Merci d'avance à vous tous. Soyons nombreux à répondre à ce rendez-vous de la générosité.

laplante • www.laplante.fr • Tél.: 05 56 97 15 05

Bulletin d'informations de la Commune de La Brède
Directeur de publication : Michel Dufranc • Rédaction : Service communication • Photos : Mairie • Impression : Laplante à Mérignac • Tirage à 1900 exemplaires
Document imprimé avec des encres à base végétale, sur du papier issu de bois de forêts gérés durablement • Ne pas jeter sur la voie publique • Dépôt légal à parution
Mairie de La Brède : 1, place Saint-Jean-d'Étampes - BP 30047 - 33652 La Brède Cedex • Tél. : 05 57 97 18 58 - Fax : 05 57 97 18 50
Courriel : contact@labrede-montesquieu.com • Site web : www.labrede-montesquieu.fr